

## MANUEL D'INSTALLATION ET D'UTILISATION

Ce manuel fait partie intégrante du kit et ne doit jamais être séparé de celui-ci.

### 01 PRECAUTIONS D'INSTALLATION

Ne pas laisser les enfants manipuler le produit.  
Lors des perçages, veillez à ne pas endommager de câbles électriques ou de tuyauterie sous la surface.  
Pour son bon fonctionnement la sirène doit être plaquée au mur ou à défaut, temporairement posée sur une surface plane (présence d'un détecteur anti arrachement sur la face arrière).  
Ne pas installer à proximité de produits chimiques acides, d'ammoniac ou d'une source d'émission de gaz toxiques.

Ce produit est **uniquement** compatible avec la centrale d'alarme Thomson référence 512740 ou 512741.

### 02 CONTENU DU KIT

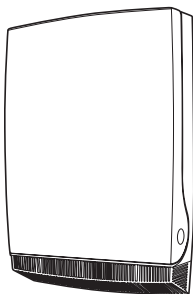

1x1



2x4

- |   |                      |
|---|----------------------|
| 1 | Sirène extérieure    |
| 2 | Cavaliers de réglage |

### 03 INSTALLATION

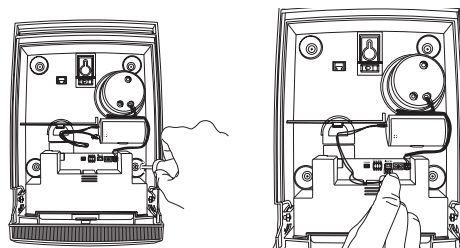
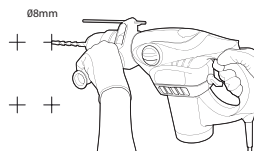
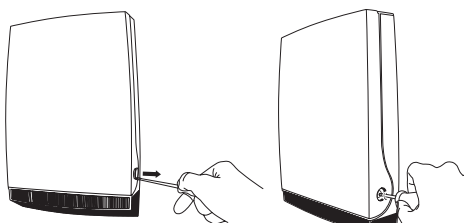

### 04 MISE EN SERVICE

Se référer à la notice de la centrale d'alarme pour la procédure de programmation de la sirène sur la centrale.

### 05 CARACTERISTIQUES

Fréquence radio : 868.3MHz  
Alimentation : 3.6V par une pile ER34615M  
Puissance sonore : >102dBa  
Flash : Led de puissance 90lm

Température de fonctionnement : -30°C à +70°C

Indice de protection : IP43\*

\*la sirène n'est pas totalement hermétique, mais une fois le couvercle en place, l'eau susceptible de s'infiltrer est sans influence sur le fonctionnement.

Autonomie : 4 ans à raison d'un déclenchement par mois

### 06 INFORMATIONS COMPLEMENTAIRES

Ne pas nettoyer le produit avec des substances abrasives ou corrosives.

Utiliser un simple chiffon doux légèrement humidifié.

Ne pas vaporiser à l'aide d'un aérosol, ce qui pourrait endommager l'intérieur du produit.

La centrale d'alarme est avertie lorsque la pile commence à faiblir, et en avisera l'utilisateur.

Utiliser une pile 3.6V de type ER34615M.

### GARANTIE

Ce produit est garanti 2 ans, pièces et main d'œuvre, à compter de la date d'achat. Il est impératif de garder une preuve d'achat durant toute cette période de garantie.

La garantie ne couvre pas les dommages causés par négligence, par chocs et accidents.

Aucun des éléments de ce produit ne doit être réparé ou modifié par des personnes étrangères à la société AVIDSEN.

Toute intervention sur l'appareil annulera la garantie.

### RECYCLAGE



Ce logo signifie qu'il ne faut pas jeter les appareils hors d'usage avec les ordures ménagères. Les substances dangereuses qu'ils contiennent peuvent nuire à la santé et à l'environnement. Faites reprendre ces appareils par votre distributeur ou utilisez les moyens de collecte sélective mis à votre disposition par votre commune.



Il est interdit de jeter les piles usagées dans une poubelle ordinaire. Des piles/accus contenant des substances nocives sont marqués des symboles figurant ci-contre qui renvoient à l'interdiction de les jeter dans une poubelle ordinaire. Les désignations des métaux lourds correspondants sont les suivants : Cd= cadmium, Hg= mercure, Pb= plomb. Vous pouvez restituer ces piles/accus usagés auprès des déchetteries communales (centres de tri de matériaux recyclables) qui sont dans l'obligation de les récupérer. Ne laissez pas les piles/piles boutons/accus à la portée des enfants, conservez-les dans un endroit qui leur est inaccessible.

Il y a risque qu'elles soient avalées par des enfants ou des animaux domestiques. Danger de mort! Si cela devait arriver malgré tout, consultez immédiatement un médecin ou rendez-vous à l'hôpital. Faites attention de ne pas court-circuiter les piles, ni les jeter dans le feu, ni les recharger. Il y a risque d'explosion!

#### **ASSISTANCE TÉLÉPHONIQUE**

En cas de problème, contacter notre Hotline au 0892 701 369.  
Audiotel : 0.337€ TTC/min

#### **DÉCLARATION DE CONFORMITÉ**

A la directive R&TTE

AVIDSEN déclare que l'équipement :  
Sirène sans fil usage extérieur Réf. 512742

Est conforme à la directive R&TTE 1999/5/CE et que sa conformité a été évaluée selon les normes applicables en vigueur.

A Chambray les Tours le 22/02/13  
Alexandre Chaverot, président



CE